

Městský úřad Soběslav

odbor výstavby a regionálního rozvoje

náměstí Republiky 55/I, 392 17 Soběslav

tel. č.: 381508143, fax: 381508109

e-mail: priplata@musobeslav.cz, <http://www.musobeslav.cz>

E.ON Distribuce a.s.

F.A.Gerstnera č.p. 2151/6

České Budějovice 7

370 01 České Budějovice 1

**Zastoupená v řízení na základě plné
moci:**

E.ON Česká republika, s.r.o.

F.A.Gerstnera č.p. 2151/6

370 49 České Budějovice 1

**Zastoupená v řízení na základě plné
moci:**

Jiří Veselý

Novohradská č.p. 24

370 01 České Budějovice 1

Naše značka spisu
Výst.20270/2015/Pří
Č.j.: MS/25283/2015

Vaše č.j.

Vyřizuje / linka
Martin Příplata /
381508146

Soběslav
13.11.2015

OZNÁMENÍ

ZAHÁJENÍ ÚZEMNÍHO ŘÍZENÍ LINIOVÉ STAVBY

Veřejnou vyhláškou

**E.ON Distribuce a.s., IČO 28085400, F.A.Gerstnera č.p. 2151/6, České Budějovice 7, 370 01
České Budějovice 1, zastoupená v řízení na základě plné moci:**

**E.ON Česká republika, s.r.o., IČO 25733591, F.A.Gerstnera č.p. 2151/6, 370 49 České
Budějovice 1, zastoupená v řízení na základě plné moci:**

Jiří Veselý, Novohradská č.p. 24, 370 01 České Budějovice 1

(dále jen "navrhovatel") podal dne 25.9.2015 návrh na vydání územního rozhodnutí o umístění stavby:

VTL plynovod Soběslav - Planá nad Lužnicí

na pozemku parc. č. 1258, 1262, 1263, 1264, 1312, 1313, 1314, 1318, 1320, 1321, 1322, 1323, 1324, 1329, 1333, 1336, 1337, 1339, 1346, 1358, 1360, 1369, 1375, 1377, 1450, 1451, 1453, 1454, 1466, 1467, 1468, 1266, 1306, 1311, 1277, 1196 v katastrálním území Myslkovice, parc. č. 658, 664, 739/2, p. p. k. 659, 665, 666 v katastrálním území Přehořov u Soběslavě, parc. č. 3095, 3102/18, 3182/79, 3182/81, 3221/3, 3221/4, 3246/9, 3246/10, 3246/11, 3246/13, 3246/24, 3246/25, 3246/26, 3246/45, 3246/58, 3301/1, 3301/6, 3301/7, 3301/8, 3301/17, 3301/18, 3301/19, 3301/21, 3301/30, 3301/38, 3332/7, 3332/8, 3367/28, 3391, 3392, 3397/2, 3810/1, 3821 v katastrálním území Soběslav, p. p. k. 475, 490, 671, 672, 691, 692, 693, 694/1, 694/2, 705, 709, 712, 1008, 1009, 1010, 1011, 1013/1, 1013/2 v katastrálním území Chlebov, parc. č. 838, 844, 861, 1029, 1031, 1032/3, 1050, 1055 v katastrálním území Sedlečko u Soběslavě, parc.

č. 1819, 1833, 1834, 1835, 1836, 1837, 1838, 1839, 1840, 1841, 1842, 1852, 1872, 1873, 1874, 1877, 1886, 1887, 1892, 1893, 1894, 1941, 1948, 2260, 2261, 2262, 2263, 2264, 2265, 2266, 2267, 2268, 2281, 2288 v katastrálním území Zvěrotice, parcelní číslo dle KN, 2094, 2092, 2091, 2090, 2089, 2088, 2087, 2086, 2081, 2073, 1868, 1880, 2102, 2052, 1881, 1887, 1888, 1900, 1901, 1939, 1902, 1913, 1923/1, 1922, 1921, 1920, 2447, 2453, 2456, 2457, 2458, 2459, 2455, 2441, 2440, 796/1, 2491, 2490, 2479, 2438, 2492, 2437, 2436, 2497, 2506, 2505, 2507, 2517, 2516, 2515, 2514, 2525, 2536, 2534, 2535, 2569, 2577, 2575, 2587, 2593, 2592, 2590 v katastrálním území Košice u Soběslavi, parcelní číslo dle KN 1933, 1923/1, 1939, 1922, 1921, 1920/1, 3206/1, 1941/1, 3214/1, 1942/1, 3282/144, 3214/2, 1941/2, 3206/2, 1920/2, 3204/2, 1919/2, 1969/10, 1969/8, 1969/9, 1969/7, 1969/6, 1969/5, 1967, 1969/3, 1969/2, 1969/1, 1970/9, 1970/8, 1970/7, 1970/6, 3210/1, 1915/19, 1915/18, 1915/17, 1915/16, 1915/1, 1915/15, 1915/14, 1915/13, 1915/12, 1915/11, 1915/10, 1915/2, 1915/9, 1915/8, 1915/7, 1915/6, 1915/3, 3219/1, 1903/1, 1904/1, 1905/1, 1906/8, 1906/7, 1906/6, 1906/5, 3170/3, 3282/84, 3282/83, 1870/17, 1870/18, 1870/16, 1870/1, 1873/8, 1873/7, 1873/4, 3164, 1855, 1458/26, 1458/25, 3143/6, 3143/4, 1850/6, 1850/16, 1850/15, 1850/13, 1850/14, 1852/2, 1850/11, 1850/1, 1850/10, 1850/9, 3211/2, 3211/1, 1841/1, 1462/3, 1463/29, 1463/1, 1463/37, 1463/18, 1463/36, 1463/34, 1463/33, 1463/31, 3148/1, 1846/1, 1846/2, 3140/3, 3140/5, 3282/184, 1734/44, 1734/36, 3282/41, 1734/1, 1736/1, 1730/18, 1730/16, 1730/15, 1730/25, 1730/24, 3147/3, 1650/22, 3150/13, 3150/23, 3150/12, 1649/27, 1649/34, 1649/32, 1649/1, 1649/22 v katastrálním území Planá nad Lužnicí.

Uvedeným dnem bylo zahájeno územní řízení.

VTL plynovod Soběslav - Planá nad Lužnicí byl schválen 1 aktualizací Zásady územního rozvoje Jihočeského kraje („ZURKA“) s účinností od 6.1.2015 jako vymezení koridorů pro veřejnou technickou infrastrukturu v oblasti zásobování plynem

Odbor výstavby a regionálního rozvoje Městského úřadu v Soběslavi, jako stavební úřad příslušný podle § 13 odst. 1 písm. c) zákona č. 183/2006 Sb., o územním plánování a stavebním řádu (stavební zákon), ve znění pozdějších předpisů (dále jen "stavební zákon") a na podkladě pověření k vedení územního řízení Krajským úřadem pro Jihočeský kraj, odborem regionálního rozvoje, územního plánování stavebního řádu a investic vedené pod č.j. KUIJK OREG 15936/2012 ze dne 18.6.2012, oznamuje podle § 36 odst. 1 stavebního zákona zahájení územního řízení, ve kterém podle § 36 odst. 2 stavebního zákona upouští od ústního jednání a místního šetření.

Protože jsou stavebnímu úřadu poměry v území známy a žádost poskytuje podklady pro posouzení záměru, od místního šetření se v souladu s ustanovením § 87 odst. 1 stavebního zákona upouští.

Účastníci řízení mohou své námítky podat do

11.1.2016,

k později podaným námítkám nebude přihlédnuto. Ve stejné lhůtě sdělí svá stanoviska dotčené orgány státní správy. Účastníci řízení mohou nahlížet do podkladů rozhodnutí (odbor výstavby a regionálního rozvoje Městského úřadu v Soběslavi, budova 55/I, I patro, č.dveří 107, tel.381508146).

K závazným stanoviskům a námítkám k věcem, o kterých bylo rozhodnuto při vydání územního nebo regulačního plánu, se nepřihlíží.

Poučení:

Účastníci jsou oprávněni navrhopvat důkazy a činit jiné návrhy po celou dobu řízení až do vydání rozhodnutí. Účastníci mají právo vyjádřit v řízení své stanovisko. Účastníci se mohou před vydáním rozhodnutí vyjádřit k podkladům rozhodnutí, popřípadě navrhnout jeho doplnění.

Nechá-li se některý z účastníků řízení zastupovat, předloží jeho zástupce písemnou plnou moc.

Ing. Dana Hořická
vedoucí odboru výstavby a RR

za správnost: Martin Příplata

Toto oznámení musí být vyvěšeno na úřední desce MěÚ Soběslav, MěÚ Planá nad Lužnicí a obecních úřadů Přehořov, Zvěrotice, Sedlečko, Myslkovice, Košice po dobu 15 dnů. Patnáctým dnem po vyvěšení se písemnost považuje za doručenu.

Oznámení se zveřejňuje též způsobem umožňující dálkový přístup.

vyvěšeno na úřední desce dne :

sejmuto z úřední desky dne:

vyvěšeno na úřední desce dne:

sejmuto z elektronické úřední desky dne:

**Razítko a podpis orgánu, který potvrzuje vyvěšení a sejmutí.
Po sejmutí prosíme vrátit na MěÚ OVRŘ Soběslav.**

Obdrží:

účastníci (dodejky) dle § 85 odst. 1 a 2 a) stavebního zákona
Jiří Veselý, Novohradská č.p. 24, 370 01 České Budějovice 1
Pavel Jindra, Sídliště Svákov č.p. 708, 392 01 Soběslav III
Státní statek Jeneč, státní podnik, detašované pracoviště, IDDS: rb8wvq3
Bohumil Kohout, Přehořov č.p. 49, 392 01 Soběslav
Město Soběslav, 39217 Soběslav
REPROGEN, a.s., IDDS: da7f2hs
Jaroslav Wortner, Chvalovského nábřeží č.p. 341/12, 392 01 Soběslav II
Pavel Wortner, Osek č.p. 1, 386 01 Strakonice 1
Čestmír Motejzík, Oselce č.p. 122, 335 46 Oselce
Kateřina Malá, K Matěji č.p. 2356/20, Dejvice, 160 00 Praha 6
Helena Motejzíková, Oselce č.p. 122, 335 46 Oselce
Jindřich Ondřej, Přehořov č.p. 4, 392 01 Soběslav

Dagmar Votýpková, Hnojná Lhotka č.p. 4, Slapy, 391 75 Malšice
Bohumír Klátil, Wilsonova č.p. 245/4, 392 01 Soběslav III
Státní pozemkový úřad, IDDS: z49per3
Ing. Jan Trešl, U Klikovky č.p. 2698/6, Smíchov, 150 00 Praha 5
Dana Nováková, Česká č.p. 1109/9, Košře, 158 00 Praha 58
Marie Božková, Přehořov č.p. 38, 392 01 Soběslav
František Veselý, Pod Zadražilkou č.p. 521/5, 392 01 Soběslav III
Lucie Jindrová, Vlastiboř č.p. 67, 392 01 Soběslav
Monika Jindrová, Vlastiboř č.p. 67, 392 01 Soběslav
Jana Jiříčková, Vlastiboř č.p. 67, 392 01 Soběslav
Obec Přehořov, IDDS: 335atbg
Martin Macháček, Blatská č.p. 380/11, 392 01 Soběslav III
Jiří Fitl, Klenovice č.p. 125, 392 01 Soběslav
Růžena Veselá, Pod Zadražilkou č.p. 521/5, 392 01 Soběslav III
Bohumil Kohout, Přehořov č.p. 49, 392 01 Soběslav
Obec Sedlečko u Soběslavě, IDDS: xswb7p7
Vlastimil Bočánek, Sedlečko u Soběslavě č.p. 44, 392 01 Soběslav
Jaroslav Novák, Myslkovice č.p. 32, 391 16 Myslkovice
Marie Nováková, Myslkovice č.p. 32, 391 16 Myslkovice
Jaroslav Novák, Myslkovice č.p. 32, 391 16 Myslkovice
Božena Jináčková, Mrázkova č.p. 745, 392 01 Soběslav III
Marie Dvořáková, Moskevská č.p. 2715/1, 390 05 Tábor 5
Jana Dvořáková, Zvěrotice č.p. 18, 392 01 Soběslav
Josef Švajlen, Zvěrotice č.p. 80, 392 01 Soběslav
František Novotný, Zvěrotice č.p. 5, 392 01 Soběslav
Jana Samcová, V Zahájí č.p. 22, 391 11 Planá nad Lužnicí
Miloslav Novotný, Zvěrotice č.p. 7, 392 01 Soběslav
Miloš Příbyl, Sídliště Svákov č.p. 708, 392 01 Soběslav III
Obec Zvěrotice, IDDS: hdgb7qu
Jiřina Příbylová, Zvěrotice č.p. 25, 392 01 Soběslav
Správa a údržba silnic Jčk, p.o., Závod Tábor, IDDS: cadk8eb
Jaroslav Dolanský, Jeníčková Lhota č.p. 56, 391 37 Chotoviny
BETA AGRO Soběslav, a.s., IDDS: n76c46g
Josef Blažek, Zvěrotice č.p. 4, 392 01 Soběslav
Lenka Ryšavá, Zvěrotice č.p. 16, 392 01 Soběslav
Růžena Blažková, Zvěrotice č.p. 16, 392 01 Soběslav
JUDr. Jaroslav Novák, Kubatova č.p. 1537/16, České Budějovice 3, 370 04 České Budějovice 4
Marie Točíková, Zvěrotice č.p. 21, 392 01 Soběslav
František Hron, Zvěrotice č.p. 15, 392 01 Soběslav
Zdenka Hronová, Zvěrotice č.p. 15, 392 01 Soběslav
Jaroslav Dolanský, Jeníčková Lhota č.p. 56, 391 37 Chotoviny
Milan Lenker, Tučapy č.p. 227, 391 26 Tučapy u Soběslavě
Růžena Blažková, Zvěrotice č.p. 16, 392 01 Soběslav
Vlasta Břízová, Sídliště Míru č.p. 496/1, 392 01 Soběslav III
Milan Lenker, Tučapy č.p. 227, 391 26 Tučapy u Soběslavě
Povodí Vltavy s.p. České Budějovice, provoz Veselí, IDDS: gg4t8hf
Václav Březina, Chabrovce č.p. 13, Skopytce, 392 01 Soběslav
Evžen Wratislav, Dírná č.p. 3, 391 27 Dírná
Obec Myslkovice, IDDS: aurefs8
JASPO - AUTODOPRAVA s.r.o., IDDS: h6bvjyd
Dis Lenka Tenková, Brandlín č.p. 22, Tučapy, 392 01 Soběslav
Radek Petržilka, Mezná č.p. 25, 392 01 Soběslav
Vladimír Krejčí, Česká č.p. 789, 392 01 Soběslav III

Vlastimil Votýpka, Jesenského č.p. 2590, 390 02 Tábor 2
Josef Neruda, Český Heršlák č.p. 50, Horní Dvořiště, 382 41 Kaplice 1
Jana Hrušková, Místecká č.p. 567, Letňany, 199 00 Praha 99
Ing. Aleš Hruška, IDDS: pez8gtq
Mgr. Jan Hruška, Fibichova č.p. 961, Kostelec Nad Labem, 277 13 Kostelec nad Labem
Jiří Vrhel, Myslkovice č.p. 2, 391 16 Myslkovice
Lenka Martinová, Myslkovice č.p. 16, 391 16 Myslkovice
Věra Bučinská, Hlavatce č.p. 85, 391 73 Hlavatce
František Trešl, Myslkovice č.p. 133, 391 16 Myslkovice
Pavel Novák, Dvorce č.p. 52, Tučapy, 392 01 Soběslav
Jindřich Ondřej, Přehořov č.p. 4, 392 01 Soběslav
Dagmar Votýpková, Hnojná Lhotka č.p. 4, Slapy, 391 75 Malšice
Ladislav Vácha, Přehořov č.p. 52, 392 01 Soběslav
Ladislav Slípka, K Zahradkám č.p. 1008/33, Stodůlky (Praha 13), 155 00 Praha 515
Miloslava Sudová, Krátká č.p. 246, Strkov, 391 11 Planá nad Lužnicí
Marie Smítková, Chlebov č.p. 53, 392 01 Soběslav
Ing. Jiří Hanzal, Na Kleovce č.p. 27/8, 120 00 Praha 2-Vinohrady
Josef Kubát, Chlebov č.p. 57, 392 01 Soběslav
Jitka Kubátová, Chlebov č.p. 57, 392 01 Soběslav
František Pražma, Chlebov č.p. 4, 392 01 Soběslav
Marie Vichrová, Chlebov č.p. 18, 392 01 Soběslav
Ladislav Olšbauer, IDDS: jatmkbe
František Petřů, Bechyňská č.p. 512/13, 392 01 Soběslav III
Čestmír Motejzík, Oselce č.p. 122, 335 46 Oselce
František Melichar, Fibichova č.p. 1173/17, Liberec I-Staré Město, 460 01 Liberec 1
Bc. Michal Prchlík, Ak. Bydžovského č.p. 437, Veselí nad Lužnicí I, 391 81 Veselí nad Lužnicí
Tomáš Prchlík, Družstevní č.p. 442/10, 392 01 Soběslav III
Jan Čáp, Trytova č.p. 1122/3, Černý Most, 190 00 Praha 9
Jiří Čáp, Chlebov č.p. 14, 392 01 Soběslav
Pavel Panský, Chlebov č.p. 19, 392 01 Soběslav
Alena Panská, Chlebov č.p. 19, 392 01 Soběslav
Jana Susová, Jordana Jovkova č.p. 3251/1, Praha 12-Modřany, 143 00 Praha 412
Václav Drs, Blatské sídliště č.p. 567, Veselí nad Lužnicí I, 391 81 Veselí nad Lužnicí 1
Jiřina Petrášová, Chlebov č.p. 47, 392 01 Soběslav
Jiřina Strouhová, Chlebov č.p. 11, 392 01 Soběslav
Pavel Panský, Chlebov č.p. 19, 392 01 Soběslav
Alena Panská, Chlebov č.p. 19, 392 01 Soběslav
MUDr. Hana Jachnová, sídl. U Nádraží č.p. 793, Jindřichův Hradec II, 377 01 Jindřichův Hradec 1
RNDr. Petr Velemínský, Dědinova č.p. 1987/14, Chodov, 149 00 Praha 415
Petr Maté, Sídliště Svákov č.p. 712, 392 01 Soběslav III
Petr Maté, Chlebov č.p. 22, 392 01 Soběslav
Jaroslav Hruša, Košice u Soběslavi č.p. 9, 391 17 Košice u Soběslavi
Pavel Čermák, Zátkova č.p. 131/3, 392 01 Soběslav II
Jaroslav Hapl, Květnová č.p. 370/5, 392 01 Soběslav II
Miloš Tenk, Brandlín č.p. 22, Tučapy, 392 01 Soběslav
Marie Horáčková, Sídliště Míru č.p. 494/9, 392 01 Soběslav III
Jaroslav Karpíšek, Myslkovice č.p. 80, 391 16 Myslkovice
Jiří Čermák, Myslkovice č.p. 80, 391 16 Myslkovice
Jiří Vrhel, Myslkovice č.p. 2, 391 16 Myslkovice
Květoslava Vrhelová, Myslkovice č.p. 2, 391 16 Myslkovice
Obec Košice, IDDS: t82b7zn
JASANKA s.r.o., IDDS: yftdkez

Lesy České Republiky s.p., Hradec Králové, IDDS: e8jcfnsn
Jan Vrhel, Košice č.p. 12, 391 17 Košice
ESW Bohemia k.s., Košice č.p. 235, 391 17 Košice u Soběslavě
Václav Blažek, Košice č.p. 211, 391 17 Košice u Soběslavě
Jan Černý, Košice č.p. 18, 391 17 Košice u Soběslavě
Marie Vančatová, Soukenická č.p. 840, 391 11 Planá nad Lužnicí
Marie Křivánková, Slovenská č.p. 197/23, 392 01 Soběslav III
Marie Boháčová, Svěpomoc č.p. 656, 391 01 Sezimovo Ústí 1
Jiří Boháč, Košice č.p. 11, 391 17 Košice u Soběslavě
Stanislav Boháč, Přemyslova č.p. 1050, 278 01 Kralupy nad Vltavou 1
František Procházka, Košice č.p. 236, 391 17 Košice u Soběslavě
Jana Procházková, Košice č.p. 196, 391 17 Košice u Soběslavě
Josef Krajíc, Košice č.p. 61, 391 17 Košice u Soběslavě
Marie Krajícová, Košice č.p. 61, 391 17 Košice u Soběslavě
Václav Skořepa, Skopytce č.p. 45, 392 01 Soběslav
Jaroslava Pecháčková, Školní náměstí č.p. 688, 391 02 Sezimovo Ústí 2
Marie Míková, Košice č.p. 198, 391 17 Košice u Soběslavě
Pavel Vostoupal, Košice č.p. 163, 391 17 Košice u Soběslavě
Václav Vostoupal, Košice č.p. 186, 391 17 Košice u Soběslavě
Jaroslava Stavjarská, Na Bezděkově č.p. 2001, 256 01 Benešov u Prahy
Marie Blažková, Košice č.p. 126, 391 17 Košice u Soběslavě
Jana Burdová, Košice č.p. 247, 391 17 Košice u Soběslavě
Miloš Novotný, Košice č.p. 34, 391 17 Košice u Soběslavě
Miloslav Suda, Košice č.p. 48, 391 17 Košice u Soběslavě
Ivan Drsek, Myslkovice č.p. 46, 391 16 Myslkovice
Město Planá nad Lužnicí, IDDS: 552b4yp
GE Money Bank a.s., IDDS: 3kpd8nk
Pozemkový fond České republiky, Husinecká č.p. 1024/11a, 130 00 Praha 3-Žižkov
Rybářství Třeboň a.s., IDDS: v3df5yf
Ředitelství silnic a dálnic ČR, IDDS: zjq4rhz
Lesy České Republiky s.p., Hradec Králové, IDDS: e8jcfnsn
Miroslav Turek, Košice č.p. 24, 391 17 Košice u Soběslavě
Václav Novotný, Košice č.p. 71, 391 17 Košice u Soběslavě
Marie Koukolová, Košice č.p. 137, 391 17 Košice u Soběslavě
Marie Divišová, Košice č.p. 220, 391 17 Košice u Soběslavě
František Jenker, Ratibořské Hory č.p. 182, 391 42 Ratibořské Hory
ing. Martin Novák, Obora č.p. 4, 391 75 Malšice
JASANKA s.r.o., IDDS: yftdkez
Květuše Masná, Hošnice č.p. 20, 431 14 Strupčice
Anna Daňková, Košice č.p. 83, 391 17 Košice u Soběslavě
Lidmila Králová, Lužnická č.p. 414/29, 392 01 Soběslav III
Marie Boháčová, Košice č.p. 11, 391 17 Košice u Soběslavě
Jaroslava Pivcová, Košice č.p. 166, 391 17 Košice u Soběslavě
Jiřina Jireková, náměstí Republiky č.p. 109, 392 01 Soběslav I
Ladislav Podráský, Košice č.p. 85, 391 17 Košice u Soběslavě
Josef Přívozník, Košice č.p. 54, 391 17 Košice u Soběslavě
Miroslav Přívozník, Košice č.p. 101, 391 17 Košice u Soběslavě
Milan Kořenský, Na Cukavě č.p. 1481, 399 01 Milevsko 1
Lukáš Rataj, Veslařská č.p. 231, 403 31 Ústí nad Labem 16
David Rataj, Okružní č.p. 373, 391 11 Planá nad Lužnicí
Václav Novotný, Košice č.p. 118, 391 17 Košice u Soběslavě
Alois Novotný, Průmyslová č.p. 1068, 391 02 Sezimovo Ústí 2
Jan Boháč, Košice č.p. 175, 391 17 Košice u Soběslavě

Město Planá nad Lužnicí, Zákostelní č.p. 720, 391 11 Planá nad Lužnicí
Mgr.Bc Jindřiška Jahnová, Švehlova č.p. 551/36, 391 01 Sezimovo Ústí 1
Jahn Gabriel, Dlouhá č.p. 212, 252 25 Ořech
Marie Křižovská, Bydžovská č.p. 240, 391 11 Planá nad Lužnicí
Jarmila Dziurová, Budějovická č.p. 1334, 391 02 Sezimovo Ústí 2
Hana Svatková, Janovská č.p. 356, 391 43 Mladá Vožice
Jana Fuková, Ve Stržném č.p. 245, 391 11 Planá nad Lužnicí
Jiří Janovský, Příčná č.p. 461, 391 11 Planá nad Lužnicí
Miroslav Karásek, Fabiánova č.p. 1052/2a, 150 00 Praha - Košíře
Marie Jedličková, Okrouhlická č.p. 312, 391 11 Planá nad Lužnicí
Josef Drtina, Zahradní č.p. 602, 391 11 Planá nad Lužnicí
František Drtina, Školní nám. č.p. 689, 391 01 Sezimovo Ústí 1
Jaroslav Drtina, Zahradní č.p. 335, 391 11 Planá nad Lužnicí
Stanislav Šafrata, Luční č.p. 27, 391 11 Planá nad Lužnicí
Marie Endrštová, Spojovací č.p. 83, 391 11 Planá nad Lužnicí
Alena Filipová, Ratibořské Hory č.p. 44, 391 42 Ratibořské Hory
Iva Jiráčková, Helsingův č.p. 2734/4, 390 05 Tábor 5
Jana Samcová, V Zahájí č.p. 22, 391 11 Planá nad Lužnicí
František Vozábal, Brigádníků č.p. 2555, 390 02 Tábor 2
Josef Vozábal, Budovatelů č.p. 2622, 390 02 Tábor 2
Irena Martiníková, Mokré č.p. 25, 370 01 České Budějovice 1
Jana Martiníková, Studentská č.p. 1655/1b, České Budějovice 2, 370 05 České Budějovice 5
Ing.arch Iva Peštová, Rybova č.p. 48, 262 42 Rožmitál pod Třemšínem
ing Svatopluk Blažek, ČSLA č.p. 216, 391 11 Planá nad Lužnicí
Věra Blažková, ČSLA č.p. 216, 391 11 Planá nad Lužnicí
Jarmila Halámková, Borecká č.p. 24, 391 11 Planá nad Lužnicí
Pavel Hejra, Granátová č.p. 643/56, Praha-Slivenec, 154 00 Praha 514
Ivana Nitková, Želivského č.p. 1334, 290 01 Poděbrady 1
Jaroslava Šimáková, K Návsí č.p. 18, Horky, 390 01 Tábor 1
Jindřiška Hejrová, Granátová č.p. 643/56, Praha-Slivenec, 154 00 Praha 514
Ing. Marie Korsová, Pod Lesem č.p. 194, 391 37 Chotoviny
František Čížek, V Hlinách č.p. 134, 391 11 Planá nad Lužnicí
Helena Novotná, Na Výsluní č.p. 285, 391 56 Tábor 4
Marie Motrincová, U Trojice č.p. 2661/1e, České Budějovice 3, 370 04 České Budějovice 4
Jan Zach, Zenklova č.p. 465/31, 180 00 Praha 8-Libeň
ing. Antonín Beck, ČSLA č.p. 86, 391 11 Planá nad Lužnicí
ing. Vojtěch Koura, Zákostelní č.p. 49, 391 11 Planá nad Lužnicí
Eva Bělková, Olšanská II č.p. 83, Olšany, 273 41 Brandýsek
Vladimír Honza, nám. Přátelství č.p. 2801/2, 390 05 Tábor 5
Alena Novotná, Obránců míru č.p. 1245, 386 01 Strakonice 1
Vladimír Bartoň, Slapy č.p. 85, 391 76 Slapy u Tábora
Jaroslava Komrsková, Kpt. Jaroše č.p. 2958, 390 03 Tábor 3
František Boček, Zákostelní č.p. 109, 391 11 Planá nad Lužnicí
Soňa Bočková, Zákostelní č.p. 109, 391 11 Planá nad Lužnicí
Pavel Hnojna, Ústrašická č.p. 226, 391 11 Planá nad Lužnicí
Marie Sladká, ČSLA č.p. 3, 391 11 Planá nad Lužnicí
Jaroslav Sladký, ČSLA č.p. 3, 391 11 Planá nad Lužnicí
Jitka Nováková, Příčná č.p. 599, 391 11 Planá nad Lužnicí
Jiří Kadlec, Malátova č.p. 434/11, 150 00 Praha 5-Smíchov
Radek Lukeš, Údolní č.p. 456, 391 11 Planá nad Lužnicí
MUDr Jiří Marek, Plavská č.p. 1981/13, 370 07 České Budějovice 7
Milan Drtina, Husova č.p. 183, 391 11 Planá nad Lužnicí
Marie Drtinová, Zákostelní č.p. 60, 391 11 Planá nad Lužnicí

dotčené správní úřady

Hasičský záchranný sbor Jihočeského kraje, ÚO Tábor, IDDS: ph9aiu3 (vyj. z. 28.3.2013)

Krajská hygienická stanice JčK, ÚP Tábor, IDDS: agzai3c

Krajský úřad JčK, odbor životního prostředí, zemědělství a lesnictví, IDDS: kdib3rr (vyj z 12.6.2013)

Oblastní inspektorát práce pro JčK a Vysočinu, IDDS: n7wefgn

Povodí Vltavy, s.p., závod Horní Vltava, IDDS: gg4t8hf (vyj.č.j. 38878/2015/142)

SÚS Jihočeského kraje, p.o., závod Tábor, IDDS: cadk8eb (vyjč.j. SÚS Jck 06718/2013)

Ředitelství silnic a dálnic ČR, Správa České Budějovice, IDDS: zjq4rhz (vyjč.j. 10952/15-12110

NET4GAS, s.r.o., IDDS: 8ecyjt9 (vyjč.j. 3607/15/OVP/Z

Lesy České Republiky, Lesní správa Tábor, IDDS: e8jcfns

Městský úřad Tábor, odbor životního prostředí, IDDS: 5zrb8iz

Městský úřad Tábor, Odbor rozvoje, Žižkovo nám. č.p. 2, 390 01 Tábor 1 (vyj ze dne 12.3.2015 + METAB 3122/2015/OR/Nes)

Městský úřad Tábor , Odbor dopravy (vyjč.j. METAB 37812/2015/OD/NK)

Ministerstvo dopravy, IDDS: n75aau3 (vyjč.j. 327/2015-120-SSU/2)

Městský úřad Tábor, odbor dopravy, IDDS: 5zrb8iz

Ministerstvo obrany ČR, Sekce ekonomická a majetková, IDDS: hjyaavk (vyjč.j. 31134/2015-8201-OÚZ ČB)

Městský úřad Soběslav – odbor OVRR – silniční hospodářství

Městský úřad Soběslav – odbor OVRR – územní plánování (MS/01076/2015/2)

Městský úřad Soběslav – odbor OVRR – památková péče

Městský úřad Soběslav – odbor ŽP – ochrana ZPF

Městský úřad Soběslav – odbor ŽP – vodní hospodářství

Městský úřad Soběslav – odbor ŽP – ochrana přírody a krajiny

Městský úřad Soběslav – odbor ŽP – lesní hospodářství

Městský úřad Soběslav – odbor ŽP – odpadové hospodářství

ostatní

Česká telekomunikační infrastruktura a.s., IDDS: qa7425t (vyjč.j. 549821/15)

E.ON Česká republika, s.r.o., IDDS: 3534cwz (m18416-16050811)

E.ON Distribuce a.s., IDDS: nf5dxbu

ČEVAK a.s., Provozní středisko Tábor, IDDS: 3ndg7rf (vyjč.j. 01530001582)

Jihočeský vodárenský svaz, S. K. Neumanna č.p. 292/19, České Budějovice 7, 370 01 České Budějovice 1 (vyj. č.j. 13111-02A902/A/2015)

K vyvěšení na úředních deskách:

Obecní úřad Přehořov, IDDS: 335atbg

Obecní úřad Sedlečko u Soběslavě, IDDS: xswb7p7

Obecní úřad Zvěrotice, IDDS: hdgb7qu

Obecní úřad Myslkovice, IDDS: aurefs8

Obecní úřad Košice, IDDS: t82b7zn

Městský úřad Planá nad Lužnicí, Zákostelní č.p. 720, 391 11 Planá nad Lužnicí

MěÚ Soběslav – o.OSMM – úřední deska

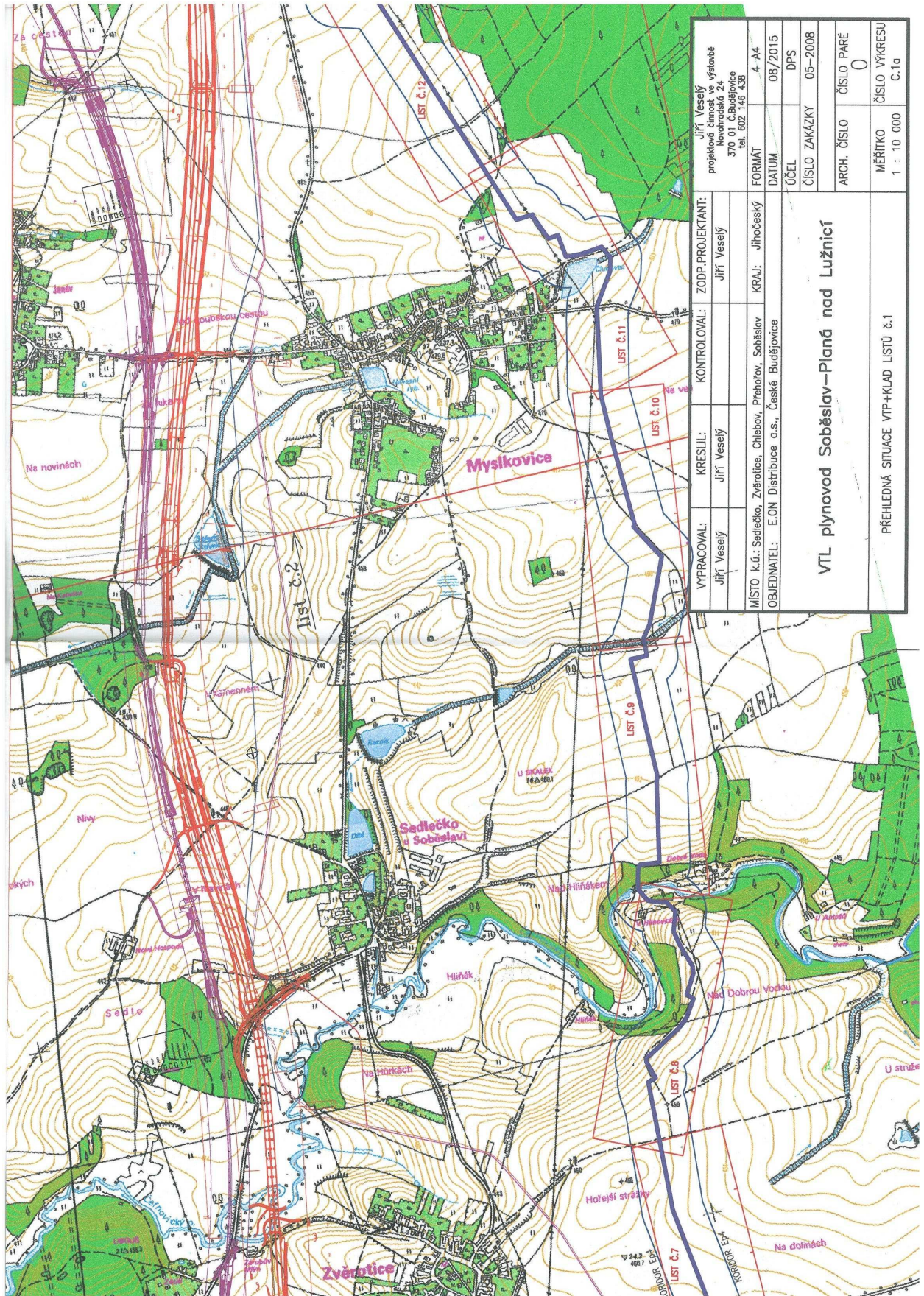

JIŘÍ Veselý projektová činnost ve výstavbě Novohradská 24 370 01 Č.Budějovice tel. 602 146 438		ZODP, PROJEKTANT: JIŘÍ Veselý		KRAJ: Jihočeský	
FORMÁT 4, A4	DATUM 08/2015	VYPRACOVAL: JIŘÍ Veselý	KRESLIL: JIŘÍ Veselý	MÍSTO k.ú.: Sedlečko, Zvěrotice, Chlebov, Přehov, Soběslav	OBEDNATEL: E.ON Distribuce a.s., České Budějovice
ÚČEL DPS	ČÍSLO ZAKÁZKY 05-2008	VTL plynovod Soběslav-Planá nad Lužnicí			
ARCH. ČÍSLO 0	ČÍSLO PARE 0				
PŘEHLEDNÁ SITUACE VTP+KLD LISTŮ č. 1					
MĚŘÍTKO 1 : 10 000 ČÍSLO VÝKRESU C.1a					

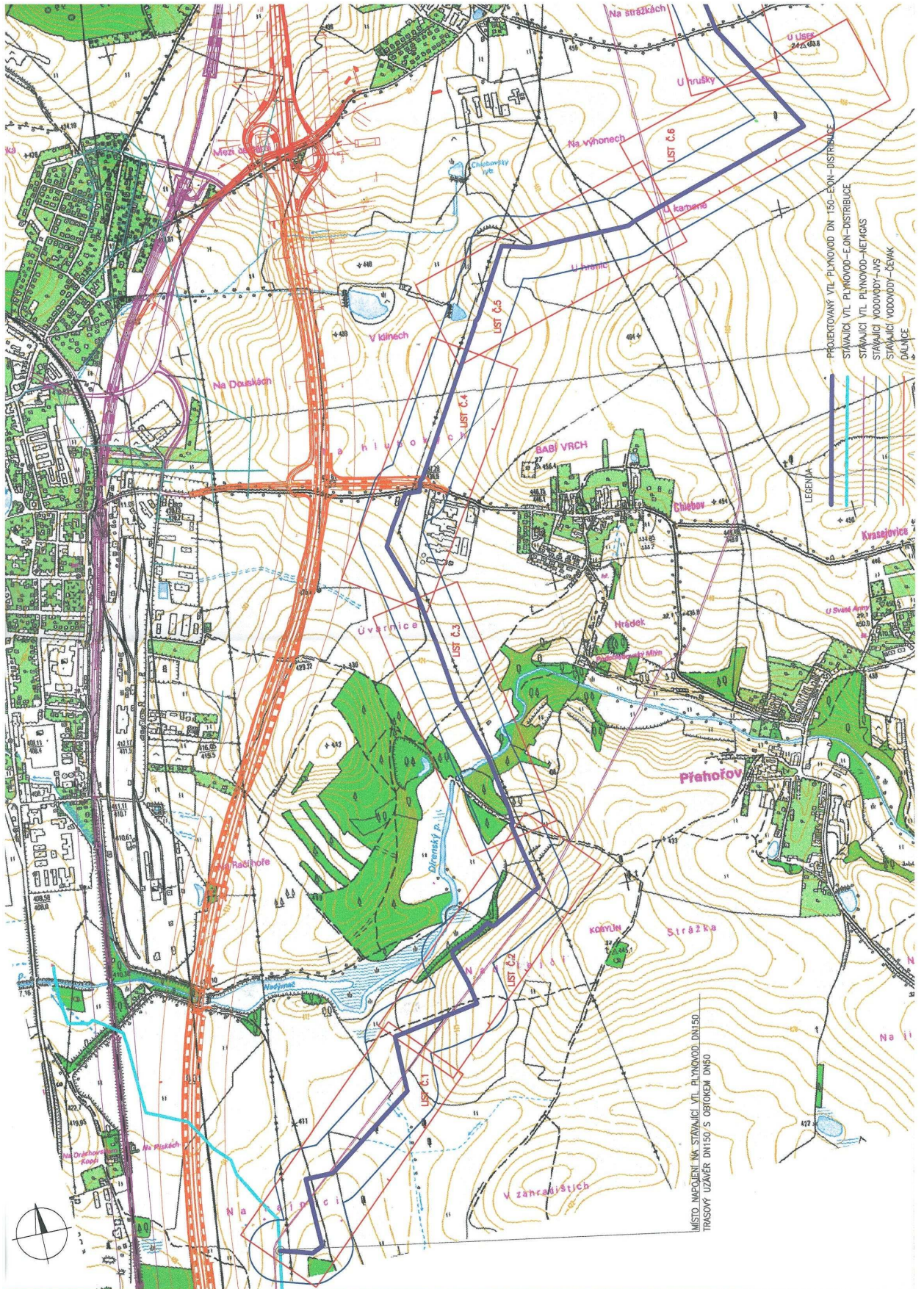

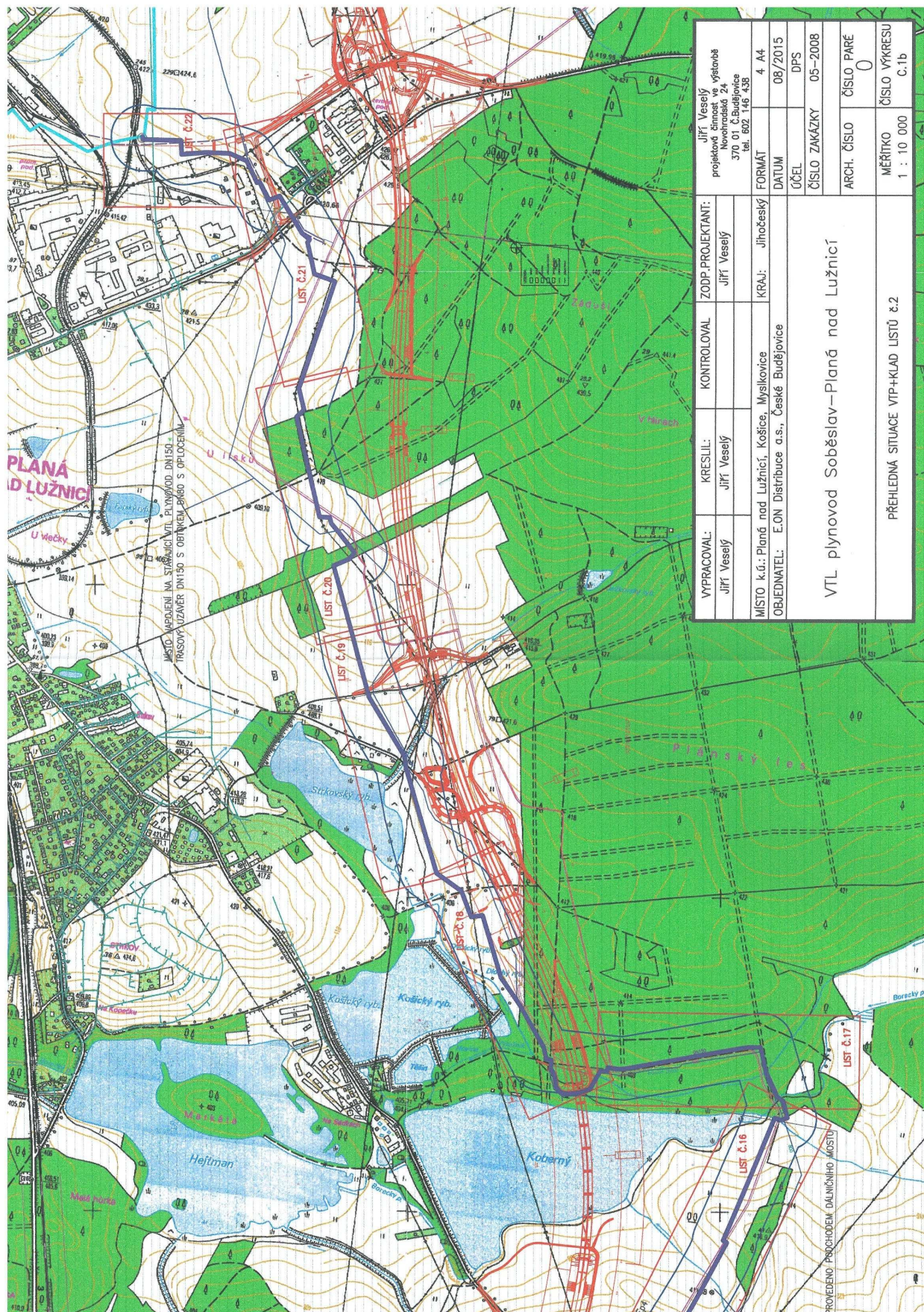

VYPRACOVAL: JIŘÍ Veselý	KRESLIL: JIŘÍ Veselý	KONTROLOVAL: JIŘÍ Veselý	ZODP. PROJEKTANT: JIŘÍ Veselý	JIŘÍ Veselý projektová činnost ve výstavbě Nevechtická 24 370 01 Č.Budějovice tel. 602 146 438
MÍSTO k.ú.: Planá nad Lužnicí, Košice, Myslkovice		KRAJ: Jihočeský		FORMÁT: 4. A4
OBJEDNATEL: E.ON Distribuce a.s., České Budějovice		DATUM: 06/2015		ÚČEL: DPS
VTL plynovod Soběslav–Planá nad Lužnicí		ČÍSLO ZAKÁZKY: 05-2008		ARCH. ČÍSLO: ČÍSLO PARE 0
PŘEHLEDNÁ SITUACE VTP+KLAD LISTŮ č.2		MĚŘÍTKO: ČÍSLO VÝKRESU c.1b		1 : 10 000

PROVEDENÍ PŘECHODEM DALŠNÍHO MOSTU

