

Seznam souřadnic (S-JTSK)

Číslo bodu	Souřadnice pro zápis do KN				Poznámka	Číslo bodu	Souřadnice pro zápis do KN				Poznámka
	Y	X	kód kv.				Y	X	kód kv.		
87-135	733000.49	1136333.23	3		sl. plotu	379-2063	732852.05	1136546.49	3	dř. kolík	
87-217	732963.32	1136547.24	3		dř. kolík	379-2067	732757.83	1136549.27	3	dř. kolík	
97-57	732820.22	1136535.48	3		dř. kolík	379-2072	732885.31	1136555.51	3	dř. kolík	
281-123	732630.50	1136484.82	3		dř. kolík	379-2073	732896.81	1136558.31	3	dř. kolík	
281-124	732629.52	1136491.51	3		dř. kolík	379-2074	732853.69	1136560.53	3	dř. kolík	
281-170	733018.97	1136319.47	3		dř. kolík	379-2077	732917.56	1136563.42	3	dř. kolík	
288-116	732959.67	1136576.48	3		dř. kolík	379-2086	732804.20	1136570.53	3	dř. kolík	
288-125	732893.60	1136566.57	3		dř. kolík	379-2089	732828.41	1136571.43	3	dř. kolík	
288-126	732895.07	1136560.41	3		dř. kolík	379-2091	732906.91	1136573.65	3	dř. kolík	
288-192	732825.91	1136548.95	3		dř. kolík	379-2092	732957.26	1136574.00	3	dř. kolík	
288-193	732827.03	1136542.49	3		dř. kolík	379-2096	732973.74	1136578.38	3	dř. kolík	
288-197	732842.04	1136546.70	3		dř. kolík	379-2101	732937.79	1136581.35	3	dř. kolík	
288-200	732848.80	1136547.98	3		dř. kolík	379-2104	732849.23	1136583.63	3	dř. kolík	
288-213	732794.24	1136504.04	3		roh zdi	379-2110	732965.16	1136586.21	3	dř. kolík	
288-272	732836.70	1136556.32	3		dř. kolík	379-2111	732846.58	1136586.64	3	dř. kolík	
344-4	733019.98	1136318.86	3		dř. kolík	379-2136	732868.81	1136601.75	3	dř. kolík	
350-1	733032.43	1136345.71	3		dř. kolík	379-2139	732866.04	1136604.64	3	dř. kolík	
379-1825	733001.21	1136299.38	3		dř. kolík	379-2151	732837.28	1136611.78	3	dř. kolík	
379-1840	733008.04	1136313.66	3		dř. kolík	379-2195	732898.11	1136656.00	3	dř. kolík	
379-1874	732920.25	1136356.63	3		dř. kolík	379-2200	732981.06	1136661.70	3	dř. kolík	
379-1883	732921.81	1136358.96	3		dř. kolík	379-2235	733055.72	1136703.38	3	dř. kolík	
379-1957	732875.92	1136402.65	3		dř. kolík	379-2237	733049.05	1136704.64	3	dř. kolík	
379-1958	732866.36	1136409.27	3		dř. kolík	379-2240	733061.66	1136705.41	3	dř. kolík	
379-1959	732862.47	1136410.45	3		dř. kolík	379-2248	733053.00	1136707.90	3	dř. kolík	
379-1962	732843.09	1136421.88	3		dř. kolík	379-2251	733022.41	1136710.15	3	dř. kolík	
379-1965	732806.10	1136424.17	3		dř. kolík	379-2252	733051.10	1136711.05	3	dř. kolík	
379-1966	732800.30	1136427.61	3		dř. kolík	379-2255	733012.88	1136712.28	3	dř. kolík	
379-1970	732815.57	1136435.21	3		dř. kolík	379-2264	732985.63	1136715.82	3	dř. kolík	
379-1972	732783.53	1136437.53	3		dř. kolík	379-2266	733004.23	1136717.11	3	dř. kolík	
379-1973	732818.53	1136438.66	3		dř. kolík	379-2271	732997.01	1136717.98	3	dř. kolík	
379-1975	732768.55	1136448.36	3		dř. kolík	379-2272	733016.87	1136717.99	3	dř. kolík	
379-1978	732902.46	1136456.81	3		dř. kolík	379-2277	732928.56	1136718.98	3	dř. kolík	
379-2007	732657.98	1136490.32	3		dř. kolík	379-2342	733078.75	1136754.67	3	dř. kolík	
379-2017	732873.89	1136502.47	3		dř. kolík	379-2353	733047.06	1136761.30	3	dř. kolík	
379-2033	732867.53	1136515.10	3		dř. kolík	379-2386	733106.62	1136780.05	3	dř. kolík	
379-2034	732706.68	1136517.47	3		dř. kolík	379-2395	733060.02	1136784.90	3	dř. kolík	
379-2036	732855.02	1136521.47	3		dř. kolík	379-2398	733039.95	1136785.66	3	dř. kolík	
379-2039	732850.12	1136524.03	3		dř. kolík	379-2400	733044.05	1136785.72	3	dř. kolík	
379-2041	732847.26	1136525.25	3		dř. kolík	379-2403	733052.17	1136786.21	3	dř. kolík	
379-2047	732835.33	1136527.23	3		dř. kolík	379-2405	733055.38	1136786.43	3	dř. kolík	
379-2059	732887.23	1136543.84	3		dř. kolík	379-2406	733057.34	1136786.57	3	dř. kolík	

GEOMETRICKÝ PLÁN pro dělení pozemku	Geometrický plán ověřil úředně oprávněný zeměměřický inženýr:		Stejnopis ověřil úředně oprávněný zeměměřický inženýr:	
	Jméno, příjmení:	Ing. Lukáš Weiss	Jméno, příjmení:	Ing. Lukáš Weiss
	Číslo položky seznamu úředně oprávněných zeměměřických inženýrů:	2672/14	Číslo položky seznamu úředně oprávněných zeměměřických inženýrů:	2672/14
	Dne: 9.11.2015	Číslo: 135/2015	Dne: 10.11.2015	Číslo: 66/2015
Nálezitostmi a přesností odpovídá právním předpisům.		Tento stejnopis odpovídá geometrickému plánu v elektronické podobě uloženému v dokumentaci katastrálního úřadu.		
Vyhotovitel: Pragma s.r.o. Ing. Lukáš Weiss Na Pankráci 58/1062, 140 00 P4	Katastrální úřad souhlasí s očíslováním parcel.		Ověření stejnopisu geometrického plánu v listinné podobě.	
Číslo plánu: 464-115/2015	KÚ pro Jihočeský kraj KP Tábor Ludmila Švecová PGP-1155/2015-308 2015.11.10 12:32:20 CET			
Okres: Tábor				
Obec: Zvěrotice				
Kat. území: Zvěrotice				
Mapový list: Soběslav 3-8/22, -/24	Dosavadním vlastníkům pozemků byla poskytnuta možnost seznámit se v terénu s průběhem navrhovaných nových hranic, které byly označeny předepsaným způsobem: dř. kolíky z důvodu ohrožení nsl. stavební činností, sl. plotu, zdmi			

Číslo bodu	Souřadnice pro zápis do KN			Poznámka	Číslo bodu	Souřadnice pro zápis do KN			Poznámka
	Y	X	kód kv.			Y	X	kód kv.	
379-2417	733051.84	1136789.55	3	dř. kolík	62	732886.58	1136542.89	3	dř. kolík
379-2418	733062.07	1136791.06	3	dř. kolík	63	732901.71	1136559.52	3	dř. kolík
379-2421	733057.39	1136792.47	3	dř. kolík	64	732917.82	1136576.37	3	dř. kolík
379-2604	732966.67	1136588.47	3	dř. kolík	65	732922.84	1136581.62	3	dř. kolík
379-3503	732837.63	1136541.69	3	dř. kolík	66	732973.31	1136643.69	3	dř. kolík
379-3557	733101.44	1136781.49	3	dř. kolík	67	732977.41	1136652.83	3	dř. kolík
1	733101.53	1136779.33	3	dř. kolík	68	732986.93	1136668.58	3	dř. kolík
2	733098.70	1136774.50	3	dř. kolík	69	733018.70	1136720.61	3	dř. kolík
3	733073.45	1136739.40	3	dř. kolík	70	733029.59	1136738.51	3	dř. kolík
4	733052.00	1136709.56	3	dř. kolík	71	733057.30	1136782.12	3	dř. kolík
5	733049.89	1136704.48	3	dř. kolík	72	733059.26	1136785.37	3	dř. kolík
6	733024.18	1136669.51	3	dř. kolík	73	733060.93	1136788.76	3	dř. kolík
7	732999.33	1136637.61	3	dř. kolík	74	733056.07	1136788.50	3	dř. kolík
8	732990.40	1136631.72	3	dř. kolík	75	733043.33	1136784.69	3	dř. kolík
9	732865.94	1136408.44	3	dř. kolík	76	733049.82	1136782.83	3	dř. kolík
10	732958.61	1136574.36	3	dř. kolík	77	732917.78	1136699.57	3	dř. kolík
11	732909.27	1136478.34	3	dř. kolík	78	732878.48	1136653.32	3	dř. kolík
12	732895.34	1136455.04	3	dř. kolík	79	732847.36	1136618.34	3	dř. kolík
13	733018.91	1136319.52	3	sl. plotu	80	732825.54	1136597.14	3	dř. kolík
14	733019.86	1136321.54	3	sl. plotu	81	732790.30	1136567.33	3	dř. kolík
15	733020.98	1136321.01	3	dř. kolík	82	732759.62	1136546.62	3	dř. kolík
16	732874.00	1136419.34	3	dř. kolík	83	732845.59	1136555.82	3	dř. kolík
17	732868.16	1136411.64	3	dř. kolík	84	732817.25	1136515.12	3	dř. kolík
18	732864.87	1136413.71	3	dř. kolík	85	732813.17	1136508.43	3	dř. kolík
19	732846.54	1136423.90	3	dř. kolík	86	732802.19	1136513.66	3	dř. kolík
20	732845.35	1136424.89	3	dř. kolík	87	732797.90	1136508.47	3	dř. kolík
21	732834.98	1136433.54	3	dř. kolík	88	732809.67	1136502.08	3	dř. kolík
22	732828.46	1136441.30	3	dř. kolík	89	732805.85	1136492.41	3	dř. kolík
23	732825.26	1136446.41	3	dř. kolík	90	732803.60	1136482.56	3	dř. kolík
24	732823.39	1136453.19	3	dř. kolík	91	732802.55	1136470.13	3	dř. kolík
25	732821.35	1136461.66	3	dř. kolík	92	732803.11	1136460.52	3	dř. kolík
26	732852.53	1136502.43	3	dř. kolík	93	732805.12	1136435.06	3	dř. kolík
27	732823.67	1136484.66	3	dř. kolík	94	732805.70	1136433.87	3	dř. kolík
28	732827.52	1136494.41	3	dř. kolík	95	732808.88	1136427.42	3	dř. kolík
29	732834.22	1136505.30	3	dř. kolík	96	732824.94	1136417.00	3	dř. kolík
30	732851.03	1136509.55	3	dř. kolík	97	732828.13	1136414.42	3	dř. kolík
31	732852.29	1136518.26	3	dř. kolík	98	732837.37	1136407.87	3	dř. kolík
32	732854.00	1136522.00	3	dř. kolík	99	732848.50	1136400.75	3	dř. kolík
33	732848.55	1136524.70	3	dř. kolík	100	732857.71	1136395.20	3	dř. kolík
34	732862.00	1136542.91	3	dř. kolík	101	732868.15	1136389.19	3	dř. kolík
35	732865.87	1136550.24	3	dř. kolík	102	732881.20	1136380.38	3	dř. kolík
36	732873.51	1136552.31	3	dř. kolík	103	732892.49	1136373.85	3	dř. kolík
37	732874.78	1136554.28	3	dř. kolík	104	732900.30	1136369.33	3	dř. kolík
38	732869.33	1136556.78	3	dř. kolík	105	732905.31	1136366.73	3	dř. kolík
39	732863.59	1136559.42	3	dř. kolík	106	732913.79	1136362.62	3	dř. kolík
40	732864.58	1136563.21	3	dř. kolík	107	732921.67	1136358.75	3	dř. kolík
41	732864.94	1136564.60	3	dř. kolík	108	732947.57	1136345.26	3	dř. kolík
42	732865.62	1136569.49	3	dř. kolík	109	732956.88	1136340.05	3	dř. kolík
43	732865.74	1136574.52	3	dř. kolík	110	732964.73	1136335.19	3	dř. kolík
44	732869.35	1136578.96	3	dř. kolík	111	732970.68	1136331.74	3	dř. kolík
45	732869.66	1136574.80	3	dř. kolík	112	732973.34	1136330.11	3	dř. kolík
46	732869.76	1136573.46	3	dř. kolík	113	732981.35	1136324.50	3	dř. kolík
47	732876.84	1136571.35	3	dř. kolík	114	732987.08	1136320.54	3	dř. kolík
48	732877.77	1136570.56	3	dř. kolík	115	732994.67	1136315.46	3	dř. kolík
49	732881.52	1136567.39	3	dř. kolík	116	733001.43	1136310.77	3	dř. kolík
50	732867.43	1136587.79	3	dř. kolík	117	733004.88	1136307.06	3	dř. kolík
51	732863.42	1136596.76	3	dř. kolík	260	732985.41	1136623.63	3	dř. kolík
52	732850.32	1136584.64	3	dř. kolík	261	732861.41	1136600.35	3	dř. kolík
53	732852.64	1136575.34	3	dř. kolík	751707032710037	733102.82	1136781.11	3	dř. kolík
54	732852.05	1136566.35	3	dř. kolík					
55	732849.58	1136559.51	3	dř. kolík					
56	732847.49	1136587.48	3	dř. kolík					
57	732844.46	1136590.91	3	dř. kolík					
58	732842.71	1136592.90	3	dř. kolík					
59	732858.91	1136608.44	3	dř. kolík					
60	732859.89	1136609.38	3	dř. kolík					
61	732865.39	1136604.04	3	dř. kolík					

VÝKAZ DOSAVADNÍHO A NOVÉHO STAVU ÚDAJŮ KATASTRU NEMOVITOSTÍ

Dosavadní stav			Nový stav												
Označení pozemku parc. číslem	Výměra parcely		Druh pozemku Způsob využití	Označení pozemku parc. číslem	Výměra parcely		Druh pozemku Způsob využití	Typ stavby Způsob využití	Způsob určení výměr	Porovnání se stavem evidence právních vztahů					
	ha	m ²			ha	m ²				Díl přechází z pozemku označeného v katastru nemovitostí	dřívější poz. evidenci	Číslo listu vlastnictví	Výměra dílu		Označení dílu
												ha	m ²		
1554/1	5	64	zahrada	1554/1	5	61	zahrada		2						
				1554/14		3	<u>ostat.pl.</u> <u>ostat.komunikace</u>		2	1554/1	473			3	
2047*1)	1	85	orná půda	2047/1	1	78	91	orná půda		2	2047	454	1	78	91
				2047/2		6	22	<u>ostat.pl.</u> <u>ostat.komunikace</u>		2	2047	454		6	22
2048	*2)	19	69	<u>ostat.pl.</u> <u>dráha</u>	2048/1	16	87	<u>ostat.pl.</u> <u>ostat.komunikace</u>		2	2048	454		16	87
				2048/2		2	81	<u>ostat.pl.</u> <u>jiná plocha</u>		2	2048	454		2	81
2053		5	68	<u>ostat.pl.</u> <u>dráha</u>	2053/1	4	06	<u>ostat.pl.</u> <u>jiná plocha</u>		2	2053	128		4	06
				2053/2		1	22	<u>ostat.pl.</u> <u>dráha</u>		2	2053	128		1	22
				2053/3			15	<u>ostat.pl.</u> <u>ostat.komunikace</u>		2	2053	128			15
				2053/4			25	<u>ostat.pl.</u> <u>ostat.komunikace</u>		2	2053	128			25
2054	*3)	41	77	<u>ostat.pl.</u> <u>dráha</u>	2054/1	27	80	<u>ostat.pl.</u> <u>dráha</u>		2	2054	539	27	80	
				2054/2		13	12	<u>ostat.pl.</u> <u>jiná plocha</u>		2	2054	539		13	12
				2054/3			84	<u>ostat.pl.</u> <u>ostat.komunikace</u>		2	2054	539			84
2056		42	15	<u>ostat.pl.</u> <u>dráha</u>	2056/1	40	38	<u>ostat.pl.</u> <u>dráha</u>		2	2056	120		40	38
				2056/2		1	77	<u>ostat.pl.</u> <u>ostat.komunikace</u>		2	2056	120		1	77
2057	*4)	12	17	<u>ostat.pl.</u> <u>dráha</u>	2057/1	10	08	<u>ostat.pl.</u> <u>dráha</u>		2	2057	10001		10	08
				2057/2		2	08	<u>ostat.pl.</u> <u>ostat.komunikace</u>		2	2057	10001		2	08
2058	*5)	5	21	orná půda	2058/1	4	47	<u>ostat.pl.</u> <u>ostat.komunikace</u>		2	2058	226		4	47
				2058/2			73	<u>ostat.pl.</u> <u>jiná plocha</u>		2	2058	226			73
2059		6	47	orná půda	2059/1	1	73	<u>ostat.pl.</u> <u>dráha</u>		2	2059	120		1	73
				2059/2		1	74	<u>ostat.pl.</u> <u>jiná plocha</u>		2	2059	120		1	74
				2059/3		3	00	<u>ostat.pl.</u> <u>ostat.komunikace</u>		2	2059	120		3	00
2060		27	54	<u>ostat.pl.</u> <u>dráha</u>	2060/1	13	19	<u>ostat.pl.</u> <u>dráha</u>		2	2060	226		13	19
				2060/2		5	31	<u>ostat.pl.</u> <u>jiná plocha</u>		2	2060	226		5	31
				2060/3		5	40	<u>ostat.pl.</u> <u>ostat.komunikace</u>		2	2060	226		5	40
				2060/4		3	64	<u>ostat.pl.</u> <u>jiná plocha</u>		2	2060	226		3	64
2061	*6)	20	10	<u>ostat.pl.</u> <u>dráha</u>	2061/1	7	87	<u>ostat.pl.</u> <u>jiná plocha</u>		2	2061	120		7	87
				2061/2		9	95	<u>ostat.pl.</u> <u>ostat.komunikace</u>		2	2061	120		9	95

VÝKAZ DOSAVADNÍHO A NOVÉHO STAVU ÚDAJŮ KATASTRU NEMOVITOSTÍ

Dosavadní stav			Nový stav												
Označení pozemku parc. číslem	Výměra parcely		Druh pozemku Způsob využití	Označení pozemku parc. číslem	Výměra parcely		Druh pozemku Způsob využití	Typ stavby	Způsob využití	Způsob využití	Porovnání se stavem evidence právních vztahů				
	ha	m ²			ha	m ²					Díl přechází z pozemku označeného v katastru nemovitostí	dřívější poz. evidenci	Číslo listu vlastnictví	Výměra dílu	
												ha	m ²		
2062	18	90	ostat.pl. dráha	2061/3	2	25	ostat.pl. jiná plocha				2	2061	120	2	25
				2061/4		2	ostat.pl. dráha				2	2061	120		2
				2062/1	10	71	ostat.pl. jiná plocha				2	2062	257	10	71
				2062/2		88	ostat.pl. ostat.komunikace				2	2062	257		88
				2062/3	3	67	ostat.pl. jiná plocha				2	2062	257	3	67
2070	17	80	ostat.pl. silnice	2070/1	14	62	ostat.pl. jiná plocha				2	2070	10001	14	62
				2070/2	3	18	ostat.pl. silnice				2	2070	10001	3	18
				2121	*7)	8	34	ostat.pl. dráha				2	2121	114	
2122	11	88	ostat.pl. silnice	2121/1		77	ostat.pl. silnice				2	2121	114		77
				2121/2	6	55	ostat.pl. dráha				2	2121	114	6	55
				2121/3	1	01	ostat.pl. silnice				2	2121	114	1	01
				2122/1	2	37	ostat.pl. silnice				2	2122	114	2	37
				2122/2	1	95	ostat.pl. ostat.komunikace				2	2122	114	1	95
2125	19	32	ostat.pl. dráha	2122/3	3	23	ostat.pl. ostat.komunikace				2	2122	114	3	23
				2122/4	4	05	ostat.pl. silnice				2	2122	114	4	05
				2122/5		28	ostat.pl. jiná plocha				2	2122	114		28
				2125/1	7	40	ostat.pl. jiná plocha				2	2125	120	7	40
				2125/2	11	92	ostat.pl. dráha				2	2125	120	11	92
2126	33	35	ostat.pl. dráha	2126/1	7	27	ostat.pl. jiná plocha				2	2126	112	7	27
				2126/2	26	08	ostat.pl. dráha				2	2126	112	26	08
2127	7	99	ostat.pl. dráha	2127/1	5	63	ostat.pl. jiná plocha				2	2127	120	5	63
				2127/2	2	36	ostat.pl. dráha				2	2127	120	2	36
2128	52	23	orná půda	2128/1	50	43	orná půda				2	2128	120	50	43
				2128/2	1	08	ostat.pl. ostat.komunikace				2	2128	120	1	08
				2128/3		72	ostat.pl. ostat.komunikace				2	2128	120		72
2129	35	74	orná půda	2129/1	25	97	orná půda				2	2129	226	25	97
				2129/2	3	91	ostat.pl. ostat.komunikace				2	2129	226	3	91
				2129/3	5	86	orná půda				2	2129	226	5	86

VÝKAZ DOSAVADNÍHO A NOVÉHO STAVU ÚDAJŮ KATASTRU NEMOVITOSTÍ

Dosavadní stav			Nový stav												
Označení pozemku parc. číslem	Výměra parcely		Druh pozemku	Označení pozemku parc. číslem	Výměra parcely		Druh pozemku	Typ stavby	Způsob využití	Způsob využití	Způsob využití	Porovnání se stavem evidence právních vztahů			
	ha	m ²	Způsob využití		ha	m ²	Způsob využití	Způsob využití				Způsob využití	Díl přechází z pozemku označeného v katastru nemovitostí	Číslo listu vlastnictví	Výměra dílu
													ha	m ²	
2130	14	64	ostat.pl. ostat.komunikace	2130/1	11	29	ostat.pl. ostat.komunikace		2	2130	10001	11	29		
				2130/2	74	ostat.pl. ostat.komunikace		2130		10001	74				
				2130/3	2	61	ostat.pl. ostat.komunikace			2130	10001	2	61		
2131	14	62	ostat.pl. dráha	2131/1	12	54	ostat.pl. silnice		2	2131	128	12	54		
				2131/2	1	50	ostat.pl. ostat.komunikace			2131	128	1	50		
				2131/3		58	ostat.pl. silnice			2131	128		58		
2132	40	12	ostat.pl. dráha	2132/1	34	54	ostat.pl. silnice		2	2132	216	34	54		
				2132/2	5	28	ostat.pl. jiná plocha			2132	216	5	28		
				2132/3		30	ostat.pl. ostat.komunikace			2132	216		30		
2135	*8)	13	04	ostat.pl. dráha	2135/1	9	41	ostat.pl. ostat.komunikace		2	2135	439	9	41	
					2135/2	3	62	ostat.pl. jiná plocha			2135	439	3	62	
2171	5	53	orná půda	2171/1	5	51	orná půda		2	2171	560	5	51		
				2171/2		2	ostat.pl. tok umělý			2171	560		2		
2172	5	34	orná půda	2172/1	5	17	orná půda		2	2172	14	5	17		
				2172/2		17	ostat.pl. tok umělý			2172	14		17		
2173	8	36	orná půda	2173/1	6	59	orná půda		2	2173	13	6	59		
				2173/2		29	ostat.pl. tok umělý			2173	13		29		
				2173/3	1	48	ostat.pl. dráha			2173	13	1	48		
2175		63	ostat.pl. dráha	2175/1		53	ostat.pl. tok umělý		2	2175	13		53		
				2175/2		10	ostat.pl. jiná plocha			2175	13		10		
2176	30		ostat.pl. dráha	2176/1		3	ostat.pl. dráha		2	2176	141		3		
				2176/2		16	ostat.pl. jiná plocha			2176	141		16		
				2176/3		11	ostat.pl. tok umělý			2176	141		11		
2184	3	98	orná půda	2184/1	1	95	orná půda		2	2184	417	1	95		
				2184/2	2	03	ostat.pl. dráha			2184	417	2	03		
2185		23	ostat.pl. dráha	2185/1		16	ostat.pl. jiná plocha		2	2185	439		16		
				2185/2		7	ostat.pl. dráha			2185	439		7		
2188	13	65	orná půda	2188/1	11	80	orná půda		2	2188	17	11	80		

VÝKAZ DOSAVADNÍHO A NOVÉHO STAVU ÚDAJŮ KATASTRU NEMOVITOSTÍ

Dosavadní stav				Nový stav											
Označení pozemku parc. číslem	Výměra parcely		Druh pozemku	Označení pozemku parc. číslem	Výměra parcely		Druh pozemku	Typ stavby	Způsob určení vymeř.	Porovnáni se stavem evidence právních vztahů					
	ha	m ²			Způsob využití	Způsob využití				Díl přechází z pozemku označeného v katastru nemovitostí	dřívější poz. evidenci	Číslo listu vlastnictví	Výměra dílu		Označení dílu
				2188/2	1	85	<i>ostat.pl. dráha</i>		2	2188		17	1	85	
	6	97	53		6	97	47								

**1 – *8) Rozdíl v součtu výměr v důsledku zaokrouhlení číselně určených výměr podle §82 odst. 2 vyhl. č. 357/2013 Sb. v platném znění*

Výkaz údajů o bonitovaných půdně ekologických jednotkách (BPEJ) k parcelám nového stavu

Parcelní číslo podle		Kód BPEJ	Výměra		BPEJ na dílu parcely	Parcelní číslo podle		Kód BPEJ	Výměra		BPEJ na dílu parcely
katastru nemovitostí	zjednodušené evidence		ha	m ²		katastru nemovitostí	zjednodušené evidence		ha	m ²	
1554/1		75301	5	61							
2047/1		75301	1	78	91	2171/1		77001	5	51	
2128/1		75301	22	01		2172/1		77001	5	17	
		77001	28	42		2173/1		77001	6	59	
2129/1		75301	9	08		2184/1		77001	1	95	
		77001	16	89		2188/1		77001	11	80	
2129/3		75301	5	86							



1554/14
 k.ú. Soběslav
 k.ú. Zvěrotice

2047/1
 2047

2048
 2048/1

2053/4
 2053/3

2052

2054
 2054/1

2056/1
 2056

2057

2060/1

2060

2061/4
 2061/3

2060/2

2061/2

2062/2

2062
 2062/1

2061/1
 2061

2060/3

2057/2

2048/2

2055
 2054/3

2053/2

2048
 2048/1

2076

2075

2074

2073

2063

2064

2066

2067

2065

1556/59

1556/60

512/2

70

512/3

1556/62

1556/61

379

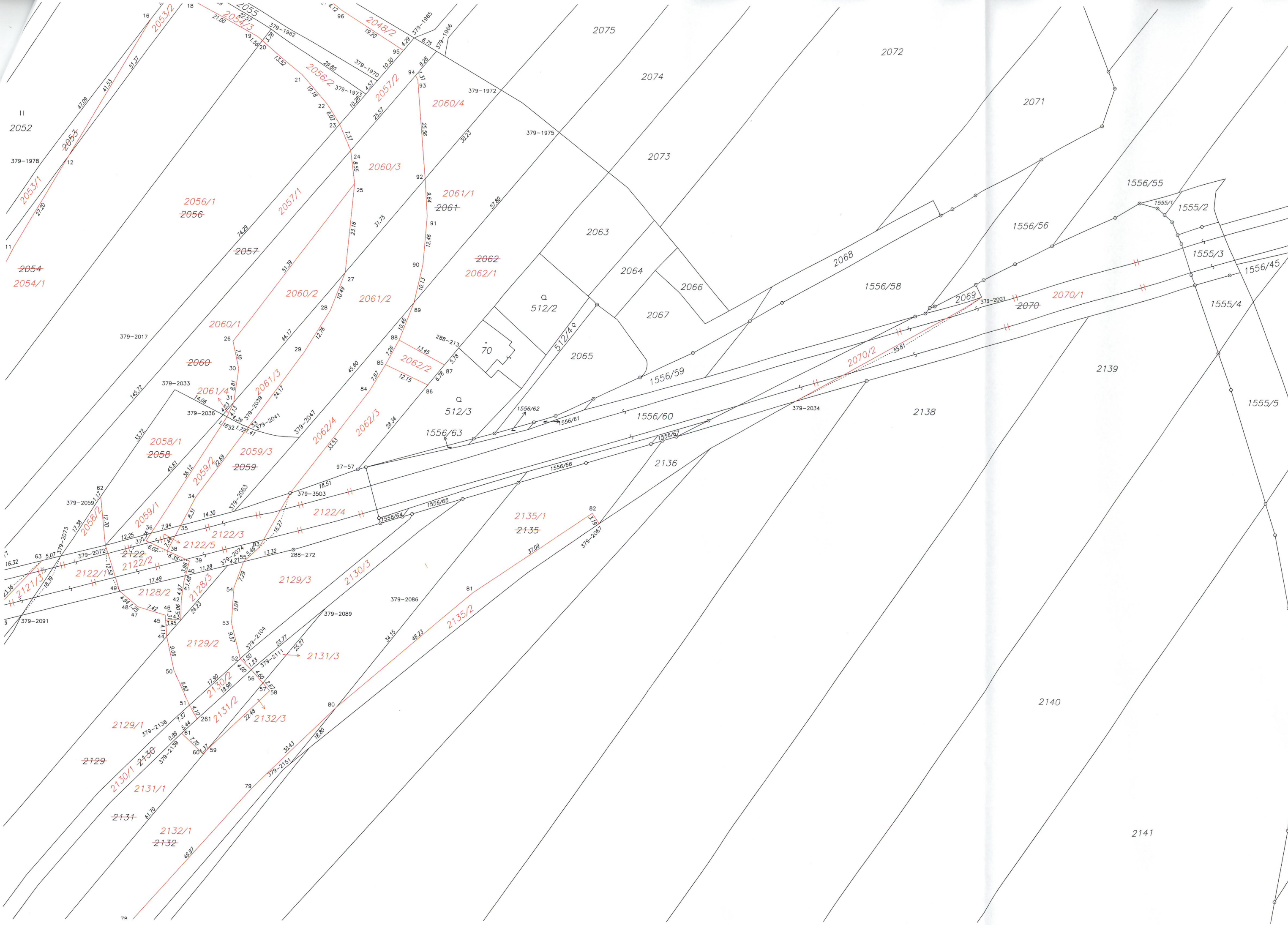

11
2052

379-1978

2054
2054/1

2056/1
2056

379-2017

2058/1
2058

2059/1
2059

2129

2131/1

2132/1
2132

2075

2074

2073

2063

2064

2065

2066

2067

2072

2071

512/2

512/3

2135/1
2135

1556/58

2138

2139

2140

2141

1556/55

1556/56

1555/2

1555/3

1556/45

1555/4

1555/5

2069

2070

2070/1

2070/2

2053/1

2053/2

2054/2

2055/1

2055/2

2056/2

2057/1

2057/2

2058/2

2059/2

2060/1

2060/2

2060/3

2060/4

2061/1

2061/2

2061/3

2061/4

2062/1

2062/2

2062/3

2062/4

2052

2053

2054

2055

2056

2057

2058

2059

2060

2061

2062

2063

2064

2065

2066

2067

2068

2069

2070

2071

2072

2073

2074

2075

2076

2077

2078

2079

2080

2081

2082

2083

2084

2085

2086

2087

2088

2089

2090

2091

2092

2093

2094

2095

2096

2097

2098

2099

2100

2101

2102

2103

2104

2105

2106

2107

2108

2109

2110

2111

2112

2113

2114

2115

2116

2117

2118

2119

2120

2121

2122

2123

2124

2125

2126

2127

2128

2129

2130

2131

2132

2133

2134

2135

2136

2137

2138

2139

2140

2141

2142

2143

2144

2145

2146

2147

2148

2149

2150

2151

2152

2153

2154

2155

2156

2157

2158

2159

2160

2161

2162

2163

2164

2165

2166

2167

2168

2169

2170

2171

2172

2173

2174

2175

2176

2177

2178

2179

2180

2181

2182

2183

2184

2185

2186

2187

2188

2189

2190

2191

2192

2193

2194

2195

2196

2197

2198

2199

2200

2201

2202

2203

2204

2205

2206

2207

2208

2209

2210

2211

2212

2213

2214

2215

2216

2217

2218

2219

2220

2221

2222

2223

2224

2225

2226

2227

2228

2229

2230

2231

2232

2233

2234

2235

2236

2237

2238

2239

2240

2241

2242

2243

2244

2245

2246

2247

2248

2249

2250

2251

2252

2253

2254

2255

2256

2257

2258

2259

2260

2261

2262

2263

2264

2265

2266

2267

2268

2269

2270

2271

2272

2273

2274

2275

2276

2277

2278

2279

2280

2281

2282

2283

2284

2285

2286

2287

2288

2289

2290

2291

2292

2293

2294



Detail:A

